โครงการจัดทำรายงานประเมินผลกระทบสิ่งแวดล้อม
ถนนสายแยก ทล.44 – ทล.420
อ.กาญจนดิษฐ์, เมือง จ.สุราษฎร์ธานี

ความเป็นมาของโครงการ

โครงการจัดทำรายงานประเมินผลกระทบสิ่งแวดล้อมถนนสายแยก ทล.44 - ทล.420 อ.กาญจนดิษฐ์, เมือง จ.สุราษฎร์ธานี เป็นผลสืบเนื่องมาจากการดำเนินโครงการศึกษาความเหมาะสมถนนสายแยก ทล.44 - ท่าเรือท่าทอง อ.กาญจนดิษฐ์, เมือง จ.สุราษฎร์ธานี เมื่อปี พ.ศ. 2563 โดยผลการศึกษาดังกล่าว พบว่า ที่ตั้งโครงการอยู่ใกล้โบราณสถาน ในระยะทาง 1 กิโลเมตร จึงเข้าข่ายต้องจัดทำรายงานการประเมินผลกระทบสิ่งแวดล้อม เนื่องจากโครงการฯ มีลักษณะงานที่ซับซ้อนมาก สำนักสำรวจและออกแบบ กรมทางหลวงชนบท จึงว่าจ้างกลุ่มบริษัทที่ปรึกษาในการดำเนินการจัดทำรายงานประเมินผลกระทบสิ่งแวดล้อมของถนนสายแยกทล.44 - ทล.420 อ.กาญจนดิษฐ์, เมือง จ.สุราษฎร์ธานี เพื่อเป็นการสนับสนุนการพัฒนาโครงข่ายเส้นทางเพื่อเชื่อมต่อในเชิงพื้นที่ทั้งแนวตะวันตก - ตะวันออก - เหนือ - ใต้ ให้ครอบคลุมทั้งพื้นที่ ในสายทางถนนเชื่อมทางหลวงแผ่นดินหมายเลข 44 ทางหลวงแผ่นดินหมายเลข 401 และท่าเรือท่าทอง เพื่อเพิ่มศักยภาพด้านการพัฒนาสนับสนุนด้านอุตสาหกรรมการค้า และเพื่อความสะดวกปลอดภัยของผู้สัญจร

วัตถุประสงค์โครงการ

1. เพื่อการเชื่อมโยงการคมนาคมให้ครอบคลุมพื้นที่ระหว่างท่าเรือท่าทองกับทางหลวงแผ่นดินหมายเลข 44 และทางหลวงแผ่นดินหมายเลข 401
2. เพื่อสนับสนุน และเพิ่มศักยภาพการพัฒนาด้านโลจิสติกส์ การขนส่งสินค้าไปยังภูมิภาคต่าง ๆ
3. เพื่อศึกษาความเหมาะสม และลดผลกระทบด้านสิ่งแวดล้อมบริเวณโดยรอบพื้นที่โครงการ
4. เพิ่มความปลอดภัยให้กับผู้สัญจรเดินทางได้สะดวกและรวดเร็วยิ่งขึ้น

ประโยชน์ที่คาดว่าจะได้รับจากโครงการ

ถนนสายแยก ทล.44 – ทล.420 อ.กาญจนดิษฐ์, เมือง จ.สุราษฎร์ธานี เป็นเส้นทางสัญจรที่เชื่อมโยงโครงข่ายคมนาคม และสนับสนุนระบบโลจิสติกส์ระหว่างทางหลวงแผ่นดินหมายเลข 44 ทางหลวงแผ่นดินหมายเลข 401 และท่าเรือท่าทอง รายละเอียดดังนี้

1. ประโยชน์ในแง่การเชื่อมโยงโครงข่ายการคมนาคมและการขนส่งให้ระบบเกิดความสมบูรณ์ ช่วยลดปัญหาการจราจรที่ติดขัดในเมือง ทำให้การเดินทางมีความสะดวกและรวดเร็ว
2. ประโยชน์ในแง่การทำให้นโยบายและมาตรการเพื่อจัดระบบการใช้ประโยชน์ที่ดินโครงข่ายคมนาคมขนส่งและบริการสาธารณะมีประสิทธิภาพสามารถรองรับและสอดคล้องกับการขยายตัวของชุมชนในอนาคต
3. ประโยชน์ในแง่การบริการสาธารณูปโภคและสาธารณูปการมีเพียงพอ และมารตฐานด้านที่อยู่อาศัย พาณิชยกรรมและอุตสาหกรรม บริการได้รับการส่งเสริมและพัฒนาอย่างมีระบบส่งเสริมการค้า การลงทุนและการท่องเที่ยวจังหวัดสุราษฎร์ธานี และพื้นที่ใกล้เคียง

ขอบเขตการศึกษา

- ทำการศึกษาความเหมาะสม สำรวจ/ออกแบบเบื้องต้น (Conceptual Desing)
- ทำการประมาณราคาเบื้องต้น
- ทำการศึกษาผลกระทบด้านสิ่งแวดล้อมของโครงการ
- ทำการประชาสัมพันธ์โครงการ และจัดประชุมรับฟังความคิดเห็นและการมีส่วนร่วมของประชาชน

ติดต่อสอบถามข้อมูลเพิ่มเติม

สำนักสำรวจและออกแบบ กรมทางหลวงชนบท
เลขที่ 9 ถนนพหลโยธิน แขวงอนุสาวรีย์ เขตบางเขน
กรุงเทพมหานคร 10220
โทรศัพท์ 0-2551-5419
โทรสาร 0-2551-5420
http://design.drr.go.th

บริษัท กรุงเทพเอ็นยิเนียริ่งคอนซัลแตนท์ จำกัด
เลขที่ 136 ซอยอินทามระ 18 ถนนสุทธิสารวินิจฉัย แขวงดินแดง เขตดินแดง
กรุงเทพมหานคร 10400
โทรศัพท์ : 0-2691-9322-5
โทรสาร : 0-2691-8366
อีเมล์ : kecconsult.ds@gmail.com
ติดต่อ : คุณวรลักษณ์ รักใคร่

บริษัท เอ็นแคด คอนซัลแตนท์ จำกัด
ที่อยู่ : เลขที่ 123/726 ซอยกีรทรัพย์ ถนนนวมินทร์ แขวงคลองกุ่ม เขตบึงกุ่ม
กรุงเทพฯ 10230
โทรศัพท์ : 0-2510-8278 โทรสาร : 0-2948-5654
อีเมล์ : encad2539@gmail.com
ติดต่อ : คุณภรณ์ภิตา กตัญญู หรือคุณบุญสิตา แสงบางมุด

บริษัท ซี คอนซัลแตนท์ เอ็นจิเนียริ่ง จำกัด
เลขที่ 44/562-563 ถนนพหลโยธิน แขวงอนุสาวรีย์ เขตบางเขน
กรุงเทพฯ 10220
โทรศัพท์ : 0-2114-7390
โทรสาร : 0-2007-4562

โครงการจัดทำรายงานประเมินผลกระทบสิ่งแวดล้อม
ถนนสายแยก ทล.44 – ทล.420
อ.กาญจนดิษฐ์, เมือง จ.สุราษฎร์ธานี

พื้นที่ศึกษาโครงการ

แนวเส้นทางโครงการที่กม. 0+000 มีจุดเริ่มต้นจากบริเวณจุดตัดทางหลวงหมายเลข 44 และสิ้นสุดที่ กม.12+600 บริเวณจุดตัดทางหลวงหมายเลข 420 รวมระยะทางประมาณ 12.600 กิโลเมตร ครอบคลุมพื้นที่ 2 อำเภอ 4 ตำบล ได้แก่ อำเภอกาญจนดิษฐ์ ประกอบด้วย ตำบลทุ่งรัง และตำบลทุ่งกง และอำเภอเมืองสุราษฎร์ธานี ประกอบด้วย ตำบลมะขามเตี้ย และตำบลบางกุ้ง

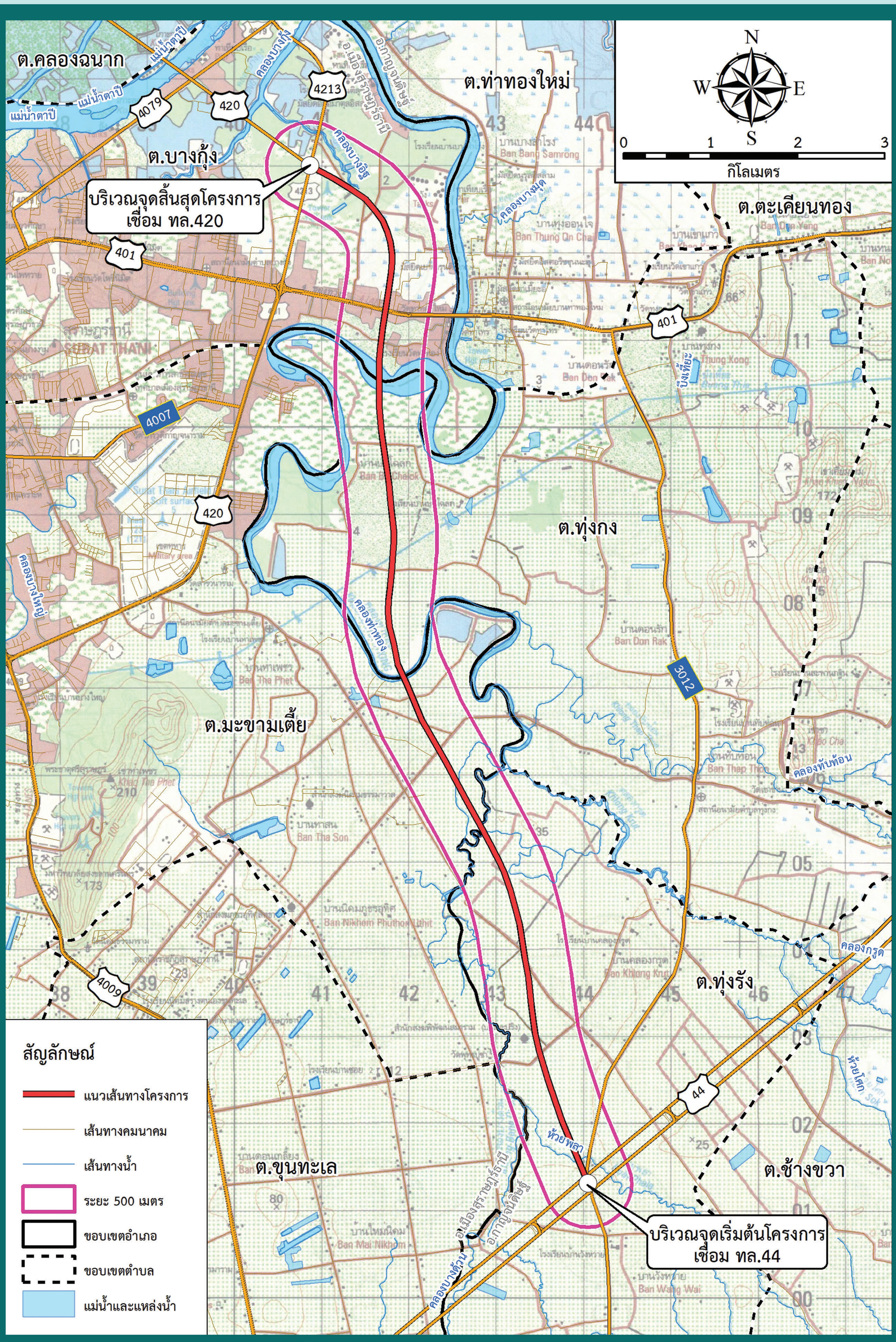

ติดต่อสอบถามข้อมูลเพิ่มเติม

สำนักสำรวจและออกแบบ กรมทางหลวงชนบท
เลขที่ 9 ถนนพหลโยธิน แขวงอนุสาวรีย์ เขตบางเขน
กรุงเทพมหานคร 10220
โทรศัพท์ : 0-2551-5419
โทรสาร : 0-2551-5420
http://design.drr.go.th

บริษัท กรุงเทพเอ็นยิเนียริ่งคอนซัลแตนท์ จำกัด
เลขที่ 136 ซอยอินทามระ 18 ถนนสุทธิสารวินิจฉัย แขวงดินแดง เขตดินแดง
กรุงเทพมหานคร 10400
โทรศัพท์ : 0-2691-9322-5
โทรสาร : 0-2691-8366
อีเมล์ : kecconsult.ds@gmail.com
ติดต่อ : คุณวรลักษณ์ รักใคร่

บริษัท เอ็นแคด คอนซัลแตนท์ จำกัด
ที่อยู่ : เลขที่ 123/726 ซอยทีรทรัพย์ ถนนนวมินทร์ แขวงคลองกุ่ม เขตบึงกุ่ม
กรุงเทพฯ 10230
โทรศัพท์ : 0-2510-8278 โทรสาร : 0-2948-5654
อีเมล์ : encad2539@gmail.com
ติดต่อ : คุณกรณ์กิตา กตัญญู หรือคุณบุญสิตา แสงบางมุด

บริษัท ซี คอนซัลแตนท์ เอ็นจิเนียริ่ง จำกัด
เลขที่ 44/562-563 ถนนพหลโยธิน แขวงอนุสาวรีย์ เขตบางเขน
กรุงเทพฯ 10220
โทรศัพท์ : 0-2114-7990
โทรสาร : 0-2007-4562

โครงการจัดทำรายงานประเมินผลกระทบสิ่งแวดล้อม
ถนนสายแยก ทล.44 – ทล.420
อ.กาญจนดิษฐ์, เมือง จ.สุราษฎร์ธานี

แผนการดำเนินงานโครงการ

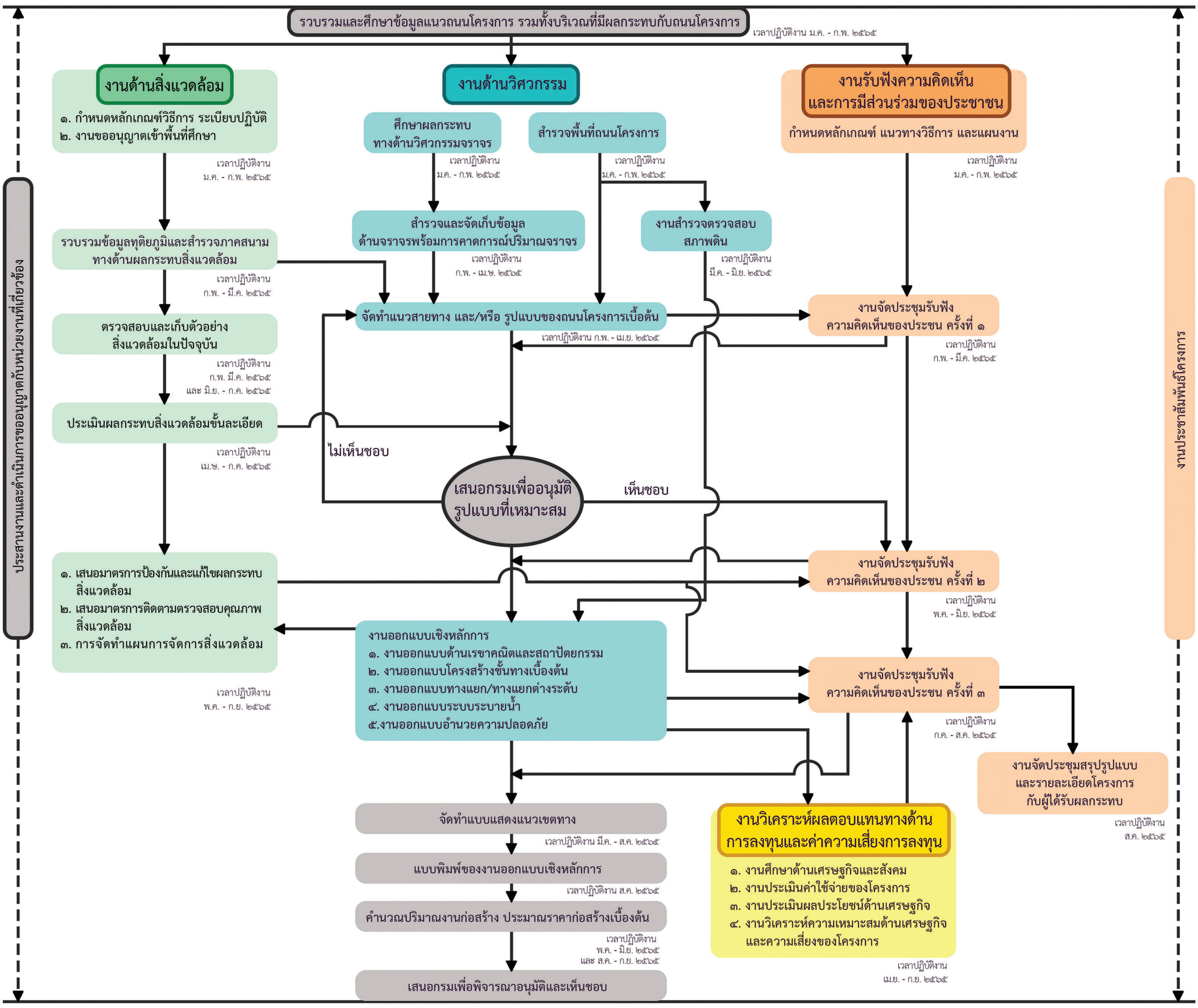

ระยะเวลาดำเนินการ

ระยะเวลาดำเนินการทั้งสิ้น 270 วัน โดยเริ่มปฏิบัติงานตั้งแต่ วันที่ 24 ธันวาคม พ.ศ. 2564 จนถึงวันสิ้นสุดสัญญา วันที่ 19 กันยายน 2565

ติดต่อสอบถามข้อมูลเพิ่มเติม

สำนักสำรวจและออกแบบ กรมทางหลวงชนบท
เลขที่ 9 ถนนพหลโยธิน แขวงอนุสาวรีย์ เขตบางเขน
กรุงเทพมหานคร 10220
โทรศัพท์ : 0-2551-5419
โทรสาร : 0-2551-5420
http://design.drr.go.th

บริษัท กรุงเทพเอ็นยิเนียริ่งคอนซัลแตนท์ จำกัด
เลขที่ 136 ซอยอินทามระ 18 ถนนสุทธิสารวินิจฉัย แขวงดินแดง เขตดินแดง
กรุงเทพมหานคร 10400
โทรศัพท์ : 0-2691-9322-5
โทรสาร : 0-2691-8366
อีเมล์ : kecconsult.ds@gmail.com
ติดต่อ : คุณวรลักษณ์ รักใคร่

บริษัท เอ็นแคด คอนซัลแตนท์ จำกัด
ที่อยู่ : เลขที่ 123/726 ซอยถีรทรัพย์ ถนนนวมินทร์ แขวงคลองกุ่ม เขตบึงกุ่ม
กรุงเทพฯ 10230
โทรศัพท์ : 0-2510-8278 โทรสาร : 0-2948-5654
อีเมล์ : encad2539@gmail.com
ติดต่อ : คุณกรณ์กิตา กตัญญู หรือคุณบุญสิตา แสงบางมุด

บริษัท ซี คอนซัลแตนท์ เอ็นจิเนียริ่ง จำกัด
เลขที่ 44/562-563 ถนนพหลโยธิน แขวงอนุสาวรีย์ เขตบางเขน
กรุงเทพฯ 10220
โทรศัพท์ : 0-2114-7390
โทรสาร : 0-2007-4562